

SUBASTAS INMOBILIAR

VEHÍCULOS Y BIENES *MARZO 2025*



SUBASTA-PROS-INMO-SADB-DBMD-SP003-2025



EL NUEVO
ECUADOR

Secretaría Técnica de Gestión
Inmobiliaria del Sector Público

CRONOGRAMA MARZO 2025

**Catálogo
y Convocatoria**



**Visitas
Técnicas**



**Recepción
de Ofertas**



**SESIONES
DE VENTA**



VIERNES

28



LIVE

@InmobiliarEcuador



BIENES

PLANTA CENTRAL



PROVINCIAS

PICHINCHA
IMBABURA

DIRECCIONES

01 **Bodega Inmaculada Roca**
Parroquia Conocoto, sector Puente 7. Av. Jaime Roldós Aguilera

02 **Bodega Agroindustrial**
Carcelén, tras el Terminal de Carcelén

03 **Parque Guápulo**
Calle de los Conquistadores No. 358

04 **Bodega San Alfonso**
Sector San Alfonso, Calle La Encanada

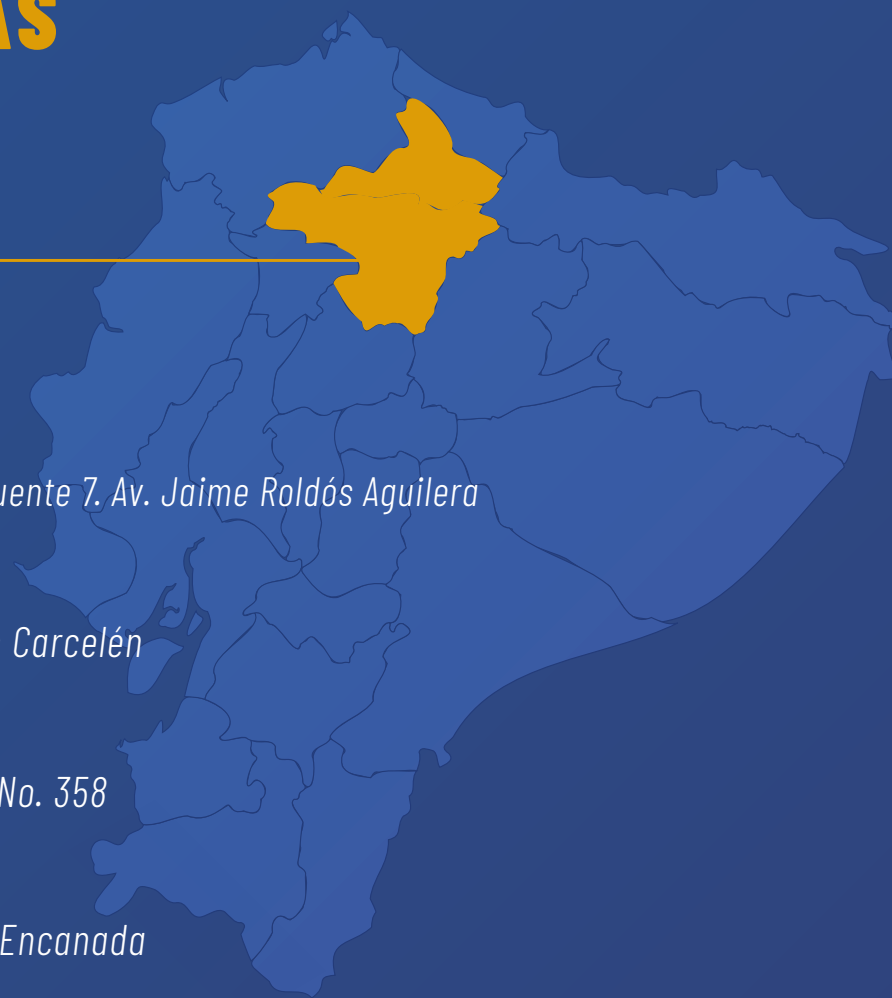



TANQUERO



TANQUERO



PLACA: SIN PLACA



COLOR: ROJO Y CROMADO

\$ 15.452⁵⁰

TERCER LLAMADO



MICARGI MGI200GY-2



MOTOCICLETA 2009



PLACA: HL794F



COLOR: ROJO

\$ 34⁵⁰



VYCAST VYC200GY



MOTO 2015



PLACA: IM205I



COLOR: NEGRO

\$ 34⁰⁰



Revisar valores
pendientes en
el **SRI**





RENAULT LOGAN 1.6



AUTOMÓVIL 2009



PLACA: PBH-2299



COLOR: PLATEADO

\$ 3.646⁰⁸



Revisar valores
pendientes en
el **SRI**

CATÁLOGO DE BIENES





MOTORES DE COMBUSTIÓN

LOTE 1 4 MOTORES



CARACTERÍSTICAS DE LOS MOTORES:

- M-151, 4 CILINDROS EN LÍNEA / N° 5063888
- 4 CILINDROS EN LÍNEA / N° 8754807
- BE14 ES ,4 CILINDROS EN LÍNEA / N° 93538
- 4 CILINDROS EN LÍNEA / N° P59332

\$ 668⁰⁰



MOTORES DE COMBUSTIÓN

LOTE 2 3 MOTORES



CARACTERÍSTICAS DE LOS MOTORES:

- 4 CILINDROS EN LÍNEA / SN
- 4 CILINDROS EN LÍNEA / R1611
- OHC, 8 VÁLVULAS / SN

\$ 312⁰⁰



MOTORES DE COMBUSTIÓN

LOTE 3 2 MOTORES



CARACTERÍSTICAS DE LOS MOTORES:

- 4 CILINDROS EN LÍNEA / 162C2000
- 4Y-K51 / 4Y0344222

\$ 614⁰⁰

**ADORNOS****LOTE 1 14 BIENES****CARACTERÍSTICAS DEL LOTE:**

- ADORNOS CON BORDE DE MADERA
- ADORNO TIPO MACETA FIBRA DE COCO RECTANGULAR
- ADORNO DE CRISTAL, 19 cm DE ALTO
- ADORNOS PIEZAS DE MADERA

\$ 48⁷⁵**ADORNOS****LOTE 2 3 BIENES****CARACTERÍSTICAS DEL LOTE:**

- FLOTEROS DE CRISTAL GRANDES
- RECIPIENTES DE CRISTAL RECTANGULARES

\$ 8⁵⁰**MENAJE****LOTE 3 9 BIENES****CARACTERÍSTICAS DEL LOTE:**

- BANDEJA CHAROLA DE MADERA 42x66 cm
- BANDEJA DE MADERA PLATEADO CON RELIEVE 30x56 cm
- BANDEJA PORTAVASOS LOGO VERSACE 57x42 cm
- BANDEJAS PLÁSTICAS OVALADAS PLOMAS

\$ 87³⁰

**MENAJE****LOTE 4** 36 BIENES**CARACTERÍSTICAS DEL LOTE:**

- PIMENTERO
- SALEROS
- PORTA AZUCARERA (SOBRES) DE PORCELANA

\$ 67⁴⁰**CUADROS****LOTE 5** 4 BIENES**CARACTERÍSTICAS DEL LOTE:**

- IMAGEN DE FLORERO 76x47 cm
- IMAGEN DE FLORES BLANCAS 60x60x2,5 cm
- IMAGEN DE FLOR BLANCA 60x60x2,5 cm
- IMAGEN DE COLORES MARCO DE MADERA 67x77 cm

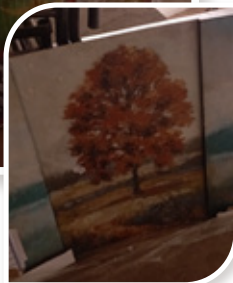
\$ 70⁰⁰**CUADROS****LOTE 6** 2 BIENES**CARACTERÍSTICAS DEL LOTE:**

- IMAGEN DE CUADRÍCULAS FLORES 82x101x5,5 cm
- IMAGEN DE ÁRBOL EN ALTO RELIEVE 70x56 cm

\$ 32⁰⁰



MUEBLES

LOTE 7 7 BIENES



CARACTERÍSTICAS DEL LOTE:

- BANCA EXTERIOR METÁLICA MCM DE WOOD
- MESA DE COMEDOR CONTEMPORÁNEA DE 42 PULGADAS
- JUEGO DE SALA 3 PIEZAS

\$ 1.069⁰⁰



MUEBLES

LOTE 8 7 BIENES



CARACTERÍSTICAS DEL LOTE:

- JUEGOS DE MUEBLES PARA EXTERIORES Y PATIOS
- BANCA DE JARDÍN MADERA/METAL
- BANCA DE MADERA/HIERRO FUNDIDO DE JARDÍN
- BANCAS COLUMPIO DE VETA DE MADERA

\$ 558⁵⁰

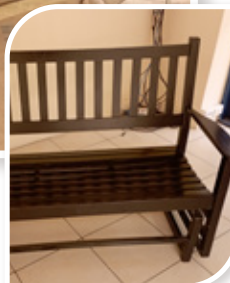
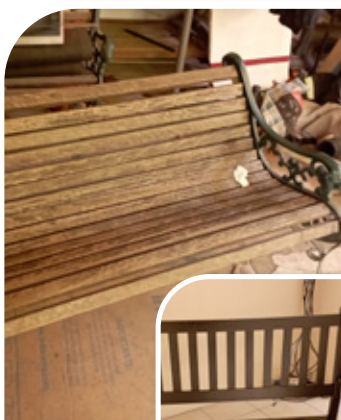

MUEBLES

LOTE 9 5 BIENES



CARACTERÍSTICAS DEL LOTE:

- BANCA EXTERIOR HIERRO FUNDIDO/MADERA
- BANCO PLANEADOR PARA 2 PERSONAS
- JUEGO DE 2 MECEDORAS PARA EXTERIORES
- CENADOR DE JARDÍN REDONDO GRANDE DE METAL

\$ 1.039⁵⁰



ESTANTERÍAS

LOTE 10 2 BIENES



CARACTERÍSTICAS DEL LOTE:

- CROMADA 4 NIVELES 185X120X45
- CROMADA 4 NIVELES 185X90X45

\$157⁵⁰

CATÁLOGO DE BIENES



MOTOR FUERA DE BORDA



YAMAHA E40XMH



COLOR: GRIS

\$ 2.650⁰⁰

SEGUNDO LLAMADO



MOTO DAYTONA



DY 150 DELTA 2019



PLACA: IZ473J



COLOR: BLANCO

\$ 156²⁶



NISSAN SENTRA



AUTOMÓVIL 1998



PLACA: PVN0553



COLOR: VERDE

\$ 1.792³⁴



CHEVROLET AVEO ACTIVO



AUTOMÓVIL 2009



PLACA: GRB0309



COLOR: GRIS

\$ 2.188²²



Revisar valores
pendientes en
el **SRI**

CATÁLOGO DE BIENES





TUKO 65060



MOTO 2020



PLACA: IX225G



COLOR: ROJO

\$ 223⁵⁰



MOTOR1 FX250E



MOTO 2015



PLACA: IH495B



COLOR: NEGRO

\$ 36⁰⁰



Revisar valores
pendientes en
el **SRI**

BIENES

DIRECCIÓN ZONAL 4



PROVINCIAS

MANABÍ

SANTO DOMINGO

DIRECCIONES

05

Alfaro Primero - Montecristi

Vía Manta - Montecristi, calle C14, detrás "Ciudadela Montecristo"

06

Bodega las Jacuatas

Sector las Jacuatas, Calle 24 de Diciembre y Calle K, atrás de la Fabril

07

Bodega Marcelo Vallejo

Av. Abraham Calazacón-Anillo Vial, Patio de Carros Marcelo Vallejo, Sector Zona Rosa





ISUZU NPR



CAMIÓN 1992



PLACA: PRM-0004



COLOR: AZUL

\$ 1.333⁰⁰



MITSUBISHI MONTERO SR 4X4



JEEP 1992



PLACA: GIB-0747



COLOR: VERDE

\$ 1.398⁵⁰



Revisar valores
pendientes en
el **SRI**

CATÁLOGO DE BIENES



LANCHA

LOS ÁNGELES



MODELO: FIBRA DE VIDRIO



PLACA: SIN PLACA



COLOR: AZUL MARINO



Revisar documentación correspondiente en la autoridad portuaria

\$ 2.245⁸⁴



LANCHA

UN SENTIMIENTO II



MODELO: FIBRA DE VIDRIO



PLACA: SIN PLACA



COLOR: CELESTE Y BLANCO

\$ 583⁵⁰



LANCHA

MI MARIANELA



MODELO: FIBRA DE VIDRIO



PLACA: SIN PLACA



COLOR: BLANCO AZUL Y ROJO (FONDO)

\$ 1.812⁵⁰



EMBARCACIÓN

SIN NOMBRE



MODELO: FIBRA DE VIDRIO



PLACA: B-02-93642



COLOR: VERDE Y PLOMO

\$ 866⁶⁷



Revisar documentación correspondiente en la autoridad portuaria

CATÁLOGO DE BIENES



BIENES

DIRECCIÓN ZONAL 6



PROVINCIAS

LOJA

AZUAY

DIRECCIONES

08 *Bodega Loja*
Calle Brasilia y Calle Diamantina

09 *Hostería Santa Bárbara*
Gualaceo, Av. Loja y Sucre

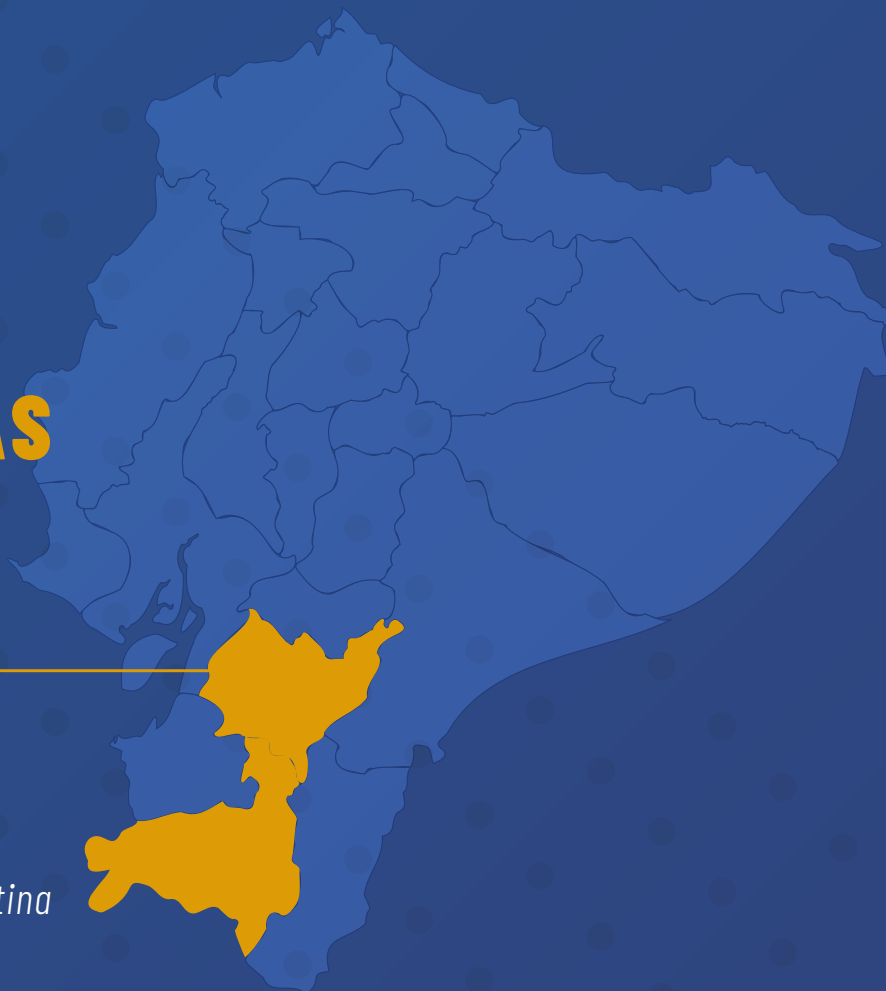

**REPUESTOS AUTOMOTRICES****LOTE 1 24 TAMBORES DE FRENO****CARACTERÍSTICAS:**

- LÍNEA HINO FG/AK 43512-4060/ 43512-4690/ 43512-3020

\$ 1.818⁷⁰**REPUESTOS AUTOMOTRICES****LOTE 2 5 BIENES****CARACTERÍSTICAS:**

- 1 BLOCK 6 CILINDROS EN LÍNEA SERIE 1318-1721
- 1 TURBO COMPRESOR S2EL169
- 1 CARTER DE ACEITE DE MOTOR SERIE 1318
- 2 VENTILADORES DE MOTOR DE 8 ASPAS

\$ 1.550⁰⁰**REPUESTOS AUTOMOTRICES****LOTE 3 19 BIENES****CARACTERÍSTICAS:**

- 14 TAMBORES DE FRENO DEL-POST LÍNEA MERCEDES BENZ L2638 - ACTROS - AXOR
- 2 AROS METÁLICOS 22,5X9 -10 HUECOS
- 3 MANZANAS DELANTERAS 1620-1721 -10 HUECOS

\$ 1.715⁵⁰

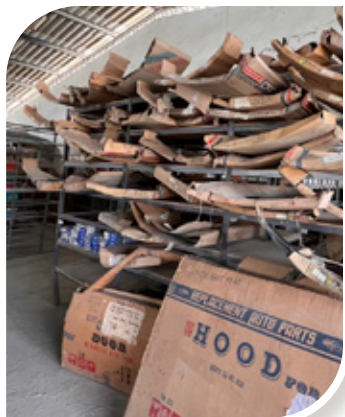

REPUESTOS AUTOMOTRICES

LOTE 4 GUARDAFANGOS



CARACTERÍSTICAS:

- GUARDAFANGOS DELANTEROS LATERALES LH-RH DE VARIAS MARCAS DE VEHÍCULOS LIVIANOS

\$ 1.459⁰⁰

CATÁLOGO DE BIENES



BIENES

DIRECCIÓN ZONAL 8



PROVINCIAS

GUAYAS

DIRECCIONES

10 *Edificio Sky Building*
Av. de las Américas y Av. de Alarcón

11 *Edificio Urdesa Central*
Calle Bálsamos entre C/Ebanos y segundo pasaje 26,
manzana 5, solar 12

12 *Parque Samanes - Bodega el Polvorín*
Av. Paseo del Parque y Av. Francisco de Orellana



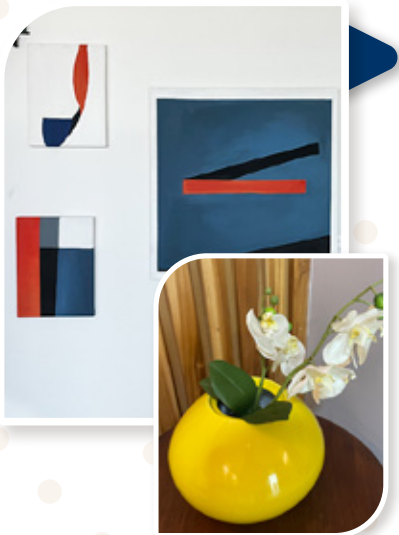

LOTE 1 28 BIENES



CARACTERÍSTICAS DEL LOTE:

- ADORNOS
- CUADROS ABSTRACTOS
- MACETEROS

\$ 305⁵²



LOTE 2 11 BIENES



CARACTERÍSTICAS DEL LOTE:

- JUEGO DE CUADROS ABSTRACTOS
- LÁMPARAS
- BARRA DE SONIDO SAMSUNG

\$ 313¹⁵

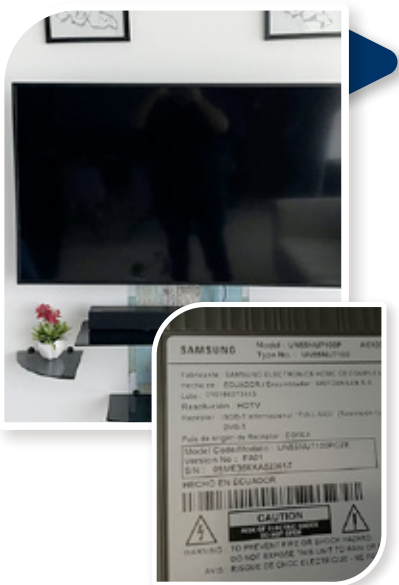

LOTE 3 5 BIENES



CARACTERÍSTICAS DEL LOTE:

- TELEVISOR SAMSUNG
- IMPRESORA EPSON
- MICROONDAS LG

\$ 1.027⁶¹

CATÁLOGO DE BIENES

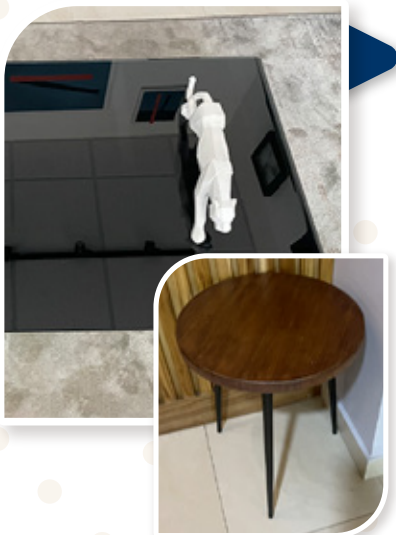

LOTE 4 7 BIENES



CARACTERÍSTICAS DEL LOTE:

- MESA DE MADERA
- MESA RECTANGULAR
- STAND DE MADERA

\$ 3.334⁵⁸



LOTE 5 10 BIENES



CARACTERÍSTICAS DEL LOTE:

- SILLON BI PERSONAL
- SILLAS EJECUTIVAS
- SILLAS DE VISITA

\$ 1.017⁸⁶

CATÁLOGO DE BIENES



LOTE 6 237 BIENES



CARACTERÍSTICAS DEL LOTE:

- 233 CAJAS DE 2 BALDOSAS
- CAJA DE 4 REJILLA DE PISO
- PALAS

\$3.527³⁹



LOTE 7 7 BIENES



CARACTERÍSTICAS DEL LOTE:

- TELEVISOR SAMSUNG
- IMPRESORA EPSON
- MICROONDAS LG

\$ 1.985⁵²



LOTE 8 6 BIENES



CARACTERÍSTICAS DEL LOTE:

- BASES DE CAMA DE 3 PLAZAS
- COLCHONES DE 3 PLAZAS
- PUERTAS DE MADERA

\$ 990⁸³

CATÁLOGO DE BIENES



LOTE 9 4 BIENES



CARACTERÍSTICAS DEL LOTE:

- BOMBA DE AGUA
- BOMBA PARA JACUZZI
- BOMBA DE AGUA SUMERGIBLE

\$483²⁹



LOTE 10 1 BIEN



CARACTERÍSTICAS DEL LOTE:

- TINA DE HIDROMASAJE

\$ 1.165⁶²



LOTE 11 15 BIENES



CARACTERÍSTICAS DEL LOTE:

- MESONES DE MÁRMOL
- FILTRO DE ARENA
- CANALES DE RECOLECCIÓN DE AGUAS

\$ 474⁸⁰

CATÁLOGO DE BIENES



CONTENEDOR



CODIGO: KNLU 2714857



VOLUMEN: 20 FT



COLOR: BLANCO

\$ 1.496^{!!}

CATÁLOGO DE BIENES

VALORES REFERENCIALES PENDIENTES

VEHÍCULO PRIMER LLAMADO (PLANTA CENTRAL)

 PLACA	 VALOR REFERENCIAL SRI	 VALOR REFERENCIAL ANT
PBH2299	\$231,32	\$-



MOTO SEGUNDO LLAMADO (PLANTA CENTRAL)

 PLACA	 VALOR REFERENCIAL SRI	 VALOR REFERENCIAL ANT
IZ473J	\$346,47	\$-

VEHÍCULOS SEGUNDO LLAMADO (PLANTA CENTRAL)

 PLACA	 VALOR REFERENCIAL SRI	 VALOR REFERENCIAL ANT
PVN0553	\$374,24	\$-
GRB0309	\$432,37	\$-



VEHÍCULOS SEGUNDO LLAMADO (DIRECCIÓN ZONAL 4)

 PLACA	 VALOR REFERENCIAL SRI	 VALOR REFERENCIAL ANT
PRM0004	\$640,68	\$-
GIB0747	\$620,90	\$225,60

Fecha de corte: 11 de marzo del 2025

VALORES REFERENCIALES PENDIENTES

VEHÍCULOS TERCER LLAMADO (PLANTA CENTRAL)

 PLACA	 VALOR REFERENCIAL SRI	 VALOR REFERENCIAL ANT
IM348W	\$398.33	\$157,60
IM205I	\$398.03	\$-

MOTOCICLETA TERCER LLAMADO (PLANTA CENTRAL)

 PLACA	 VALOR REFERENCIAL SRI	 VALOR REFERENCIAL ANT
IH495B	\$556,24	\$75,00

VEHÍCULOS TERCER LLAMADO (DIRECCIÓN ZONAL 4)

 PLACA	 VALOR REFERENCIAL SRI	 VALOR REFERENCIAL ANT
HL794F	\$393.14	\$-
IX225G	\$366.39	\$-

Fecha de corte: 11 de marzo del 2025

CATÁLOGO DE BIENES

INMOBILIAR TUS BIENES



ESCRÍBENOS AL
WHATSAPP

098 793 2731

O LLÁMANOS AL

(02) 3958 700 EXT. 1428 - 1210



EL NUEVO
ECUADOR

Secretaría Técnica de Gestión
Inmobiliaria del Sector Público